

RENTRÉE
2023

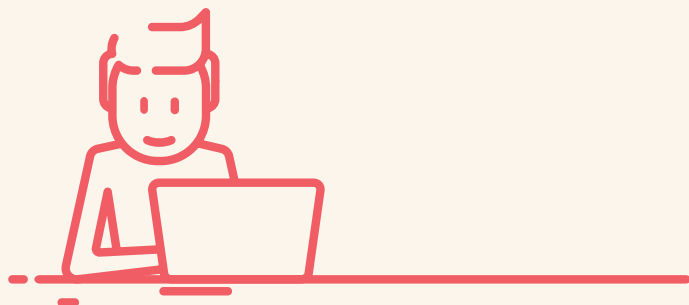

CANDIDATER
en ligne

à une formation
de l'Université
de Lille



LES ÉTAPES CLÉS

1 JE M'INFORME POUR BIEN CHOISIR MA FORMATION

dès janvier 2023

Je consulte l'offre de formation sur le site de l'université : www.univ-lille.fr/formation/decouvrir-loffre-de-formation/

- Le SUAIO est à votre écoute pour vous informer et vous conseiller sur votre choix de formation : www.univ-lille.fr/formation/sinformer-sorienter/etre-accompagne/
- La Direction de la Formation Continue et de l'Alternance (DFCA) vous accueille également si vous recherchez une alternance, si vous êtes salarié, demandeur d'emploi ou apprenant à titre individuel et que vous souhaitez vous reconverter, enrichir ou actualiser vos compétences : formationpro.univ-lille.fr/

2 J'ACCÈDE AUX PLATEFORMES

à partir de février 2023

- ecandidat.univ-lille.fr
- monmaster.gouv.fr

3 JE CANDIDATE À UNE OU PLUSIEURS FORMATIONS

selon le calendrier et les modalités propres à chacune :

- **eCandidat** : calendrier propre à chaque formation, disponible progressivement à partir de février 2023
- **Mon Master** : candidature du 22 mars au 18 avril 2023

ATTENTION

- N'attendez pas les résultats du semestre ou de votre formation actuelle pour déposer une candidature.
- La procédure Parcoursup est la voie d'entrée en 1^{re} année de licence, BUT et DEUST.
- Pour postuler en doctorat, RDV sur doctorat.univ-lille.fr/comment-postuler

NOUVEAUTÉ POUR LA RENTRÉE 2023-2024 : une plateforme nationale de candidature en 1^{ère} année de master ouvre à partir du 1^{er} février 2023 : monmaster.gouv.fr

* Selon votre situation, selon vos choix de formation, vous serez amené à candidater soit sur la nouvelle plateforme nationale, "monmaster", soit sur la plateforme eCandidat de l'Université de Lille, soit sur les deux.

PLATEFORME **ECANDIDAT**

- Toutes les composantes de formation de l'Université de Lille (hors écoles doctorales)
- Toutes les formations de :
 - licence (2^{ème} et 3^{ème} années)
 - licence professionnelle
 - master 1* **Voir note ci-dessus**
 - master 2
 - BUT, DEUST (2^{ème} année)
 - capacité en droit
 - certains DU (diplôme d'université)
 - études de santé
 - préparations concours

Formations disponibles progressivement à partir de février 2023.

PLATEFORME **MONMASTER.GOUV.FR**

- Toutes les composantes de formation de l'Université de Lille
- Nouvelle plateforme nationale de candidature en 1^{ère} année de master*
Voir note ci-dessus

Procédure et calendrier national de recrutement :

- Consultation des offres :
à partir de février 2023
- Dépôt des candidatures :
du 22/03 au 18/04 inclus
- Examen des candidatures :
du 24/04 au 16/06
- Transmission des propositions d'admission aux candidats et réponse des candidats :
du 23/06 au 21/07.

4 **JE DÉPOSE EN LIGNE** *LES PIÈCES JUSTIFICATIVES*

attendues pour l'instruction de ma / mes demande(s).

5 **JE SUIS L'AVANCEMENT** *DE MON DOSSIER*

sur les plateformes
et sur ma messagerie

6 **EN CAS D'AVIS** **FAVORABLE** *JE DOIS RÉPONDRE*

sur les plateformes

7 **JE M'INSCRIS EN** **LIGNE À L'UNIVERSITÉ** à partir de début juillet 2023

SERVICE UNIVERSITAIRE ACCOMPAGNEMENT INFORMATION ORIENTATION

- **SUAIO, campus Cité scientifique,**
Av Carl Gauss, Villeneuve d'Ascq,
+33 (0)3 62 26 86 93
- **SUAIO, campus Pont-de-bois,**
Rue du Barreau, Villeneuve d'Ascq
+33 (0)3 20 41 62 46
- **SUAIO, campus Moulins-Lille,**
Faculté de droit, place Déliot, Lille,
+33 (0)3 20 90 75 43

orientation@univ-lille.fr

DIRECTION DE LA FORMATION CONTINUE ET DE L'ALTERNANCE (DFCA)

formationpro.univ-lille.fr/

DIRECTION DE LA SCOLARITÉ

- **Accompagnement en ligne :**
assistance.univ-lille.fr/scolarite/etudiant

www.univ-lille.fr/formation

